



Programa Impulsiona Ceará

Fortalecendo os Arranjos Produtivos Locais

O programa Impulsiona Ceará: fortalecendo os **Arranjos Produtivos Locais (APL)** foi criado para atualizar e efetivar a política de desenvolvimento das aglomerações produtivas e APL do Estado do Ceará.

O programa é uma iniciativa da Agência de Desenvolvimento do Estado do Ceará (**Adece**), com apoio da Secretaria do Desenvolvimento Econômico e Trabalho (**Sedet**) e é executado pelo Instituto Centro de Ensino Tecnológico (**Centec**).

 www.sedet.ce.gov.br

www.adece.ce.gov.br

www.centec.org.br/impulsionaceara

 impulsionaceara@centec.org.br

 (85) 9 9995 0641

 [InstitutoCentec](https://www.instagram.com/InstitutoCentec)

 **EEEP Lúcia Baltazar Costa**

Rua Gonçalves Pereira S/N - Bairro Luiz de Freitas
Estrada das Flores. Cep: 62.930-000
Limoeiro do Norte

10 e 11 de novembro

EEEP Lúcia Baltazar Costa

Limoeiro do Norte

Negócios

Exposições

Workshops



II Feira Impulsiona CE Vale do Jaguaribe



II Feira Impulsiona CE Vale do Jaguaribe

A Feira Impulsiona CE Vale do Jaguaribe integra o calendário da política de desenvolvimento dos **Arranjos Produtivos Locais (APL)** no estado do Ceará. A Feira tem o objetivo de ser uma vitrine para as empresas que compõem os Arranjos Produtivos Locais do Vale do Jaguaribe, possibilitando a exposição e a comercialização de produtos regionais.

Além disso, será um espaço para a realização de workshops e oficinas para o compartilhamento de experiências e conhecimentos práticos entre os convidados, bem como a divulgação das ações realizadas pelo **Programa Impulsiona Ceará** na região.

Espera-se despertar nos empresários e produtores novos olhares e as vantagens de estarem inseridos em um Arranjo Produtivo Local, impulsionando a criação de estratégias que fortaleçam os APL da Região.

O que são APL?

Arranjos Produtivos Locais (APL) são formados por um conjunto de atores econômicos, políticos e sociais, localizados em um território, desenvolvendo atividades produtivas especializadas em um determinado setor (primário, secundário ou terciário) e que apresentam vínculos formais e informais ao desempenharem atividades de produção, interação, cooperação, aprendizagem e inovação. (REDESIST, 2006)

REALIZAÇÃO:



STANDS:



PARCEIROS:

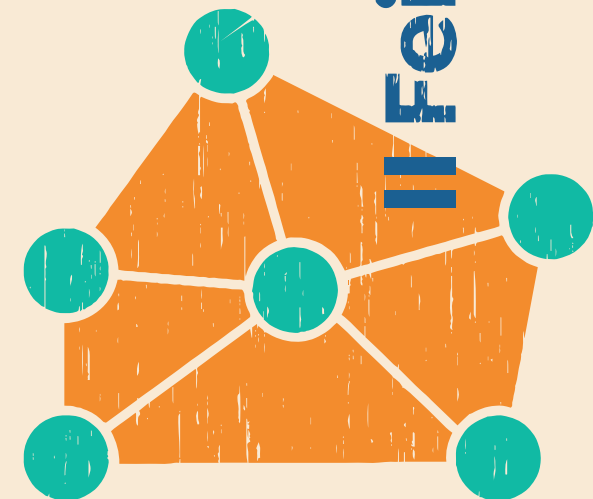

Expositores APL

09h-17h Quadra poliesportiva



Artesanato de Palha de Carnaúba – Aracati, Palhano e Itaíçaba

Através da habilidade manual produzem peças funcionais: cestos, bolsas, luminárias, chapéus, leques, roupeiros, baús, tapetes e esteiras com carnaúba natural (palha clara) e/ou tingida (em diversas cores).



Redes de dormir de Jaguaruana

Caracterizado pela produção de dez tipos de produtos: açucena, brim (sol a sol), bucho de boi, casa de abelha, dama, jeans, maria bonita, olho de peixe, sarja e tijubana.



Serviço de transporte e reparação automotiva de Tabuleiro do Norte

Serviços de reparação mecânica; autoelétrico; lanternagem; funilaria e instalação de peças e acessórios.



Fabricação de Peças de motos em Russas

Fabricação de peças de reposição para motos e acessórios: protetor de motor, protetor de perna, garupa, alça, capa para banco de moto.



Caprinocultura leiteira de Jaguaratama

Produção de Queijo e venda de leite in natura para o Programa de Aquisição de Alimentos (PAA), além da produção de bolsas e sandálias provenientes do couro.



Produção de Queijo Artesanal de Limoeiro do Norte e Queijo do Vale do Jaguaribe

O queijo é derivado do leite fresco de vaca, de massa cozida prensada, que utiliza o coalho natural ou industrializado.



Produção de Chocolate Artesanal de Limoeiro do Norte

Desde 2019 produz Chocolates 46 e 70%. Nibs de cacau e pó de cacau. Produtos produzidos com cacau plantado no Estado do Ceará. Chocolates isentos de gordura vegetal e sem conservantes.

Programação

10 de novembro, quinta-feira

08h • Recepção Credenciamento

09h-9h40 • Auditório Solenidade de abertura

Silas Barros de Alencar
Diretor Presidente do Instituto Centec
Kennedy Montenegro de Vasconcelos
Secretário Executivo de Trabalho e Empreendedorismo – Sedet
Luís Eduardo Fontenelle Barros
Diretor de Fomento – Adece

09h40-10h20 • Auditório

Ciclo de palestras:
Cooperativismo e Associativismo em Arranjos Produtivos Locais

Germano Parente Blum
Analista Técnico SEBRAE

10h40-11h20 • Auditório

Ciclo de palestras:
Soluções Logísticas Nacionais e Internacionais – Exporta Fácil dos Correios.

Marília Ruth O. Torres
Consultora de Negócios Internacionais

12h30-13h • Quadra poliesportiva Café Concerto

Nome do grupo apresentado

13h-17h • Sala Workshop 01

Workshop:
O Plano de Qualificação dos Fomecedores do Leite (PQFL) na Prática

Prof. Dr. Liderlanio de Almeida Araújo
IFCE

13h-17h • Sala Workshop 02

Workshop:
Comercialização de Produtos e Serviços aliado as mídias sociais

Honório Melo
Diretor - Iatva

13h-17h • Sala Workshop 03

Workshop:
Gestão financeira e formação de Preço de produtos e serviços

Danielle Porto
Diretora IBEF - Ceará

Descomplicando a abertura de empresas Quadra poliesportiva

Felícia Carneiro - Técnica em processos de negócio Jucec

Programação

11 de novembro, sexta-feira

09h-9h40 • Auditório

Ciclo de palestras:
Palestra Ceará Credi para os Arranjos e Aglomerados Produtivos Locais

Maria da Conceição Faheina de Oliveira
Gerente de políticas, programas e Parcerias da ADECE

Hidelvandro dos Santos Soares
Gerente de Operações do Ceará Credi

Deborah Aline de Oliveira Cosmo Gadelha
Coordenadora de Operações do Ceará Credi

09h50-12h e 13h-16h • Sala Workshop 01

Workshop:
Empreendedorismo

SEBRAE

09h50-12h e 13h-16h • Sala Workshop 02

Oficina
Arte na Palha de Carnaúba

Dona Francisca
Artesã de Palhano

09h50-12h e 13h-16h • Sala Workshop 03

Workshop:
Acesso à crédito e financiamento

Maria da Conceição Faheina de Oliveira
Gerente de políticas, programas e Parcerias da ADECE

Hidelvandro dos Santos Soares
Gerente de Operações do Ceará Credi

Deborah Aline de Oliveira Cosmo Gadelha
Coordenadora de Operações do Ceará Credi

Pedro Porto
Gerente da Agência do BNB de Limoeiro do Norte

12h30-13h • Quadra poliesportiva Café Concerto

Nome do grupo apresentado

16h-17h • Quadra poliesportiva Coquetel de encerramento

Descomplicando a abertura de empresas Quadra poliesportiva

Felícia Carneiro - Técnica em processos de negócio - Jucec